मिरचीवरील रोग

मुळकूज	प्रसार रोगट बियांद्वारे होतो. रोपवाटीकेत कोवळी रोपे मलुल घेऊन मरतात.	पेरणीपूर्वी बियाण्याला थायरस प्रति किलो २ ग्रॅम या प्रमाणात चोळावे.
शेंडेमर (फांद्या वाळणे) 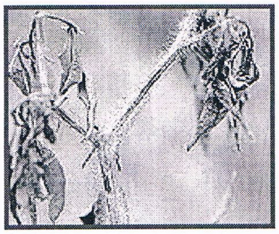	प्रसार हवेद्वारे होतो. झाडाच्या फांद्या शेंडयाकडून वाळत जाऊन पांढऱ्या पडतात. फळावर लहान काळे खोलगट चट्टे पडतात. रोगट फांद्या गोळा करुन जाळाव्यात.	ताम्रयुक्त औषध अथवा झायनेब किंवा मॅन्कोझेब किंवा झायरम (२० ग्रॅम १० लीटर पाणी) पिकावर फवारावे.
चूरडा मुरडा	प्रसार किटकांद्वारे होतो. पाने बारीक पडतात पानांचा गुच्छ तयार होऊन रोगट फांदी सुकते.	रोगट झाडाची पालवी कापून काढावी व पिकांवर आंतरप्रवाही किटकनाशकांची फवारणी करावी.
भुरी	प्रसार हवेद्वारे होतो. पानांवर पांढुरक्या बुरशीची वाढ होते. काळांतराने पाने पिवळी पडुन गळून पडतात.	३०० मेस गंधकाची भुरटी हेक्टरी २० किलो या प्रमाणात दर १० दिवसाच्या अंतराने पिकावर व जमिनीवर धुरकावी. भुकटी उपलब्ध नसल्यास विद्राव्य गंधक ३० ग्रॅम किंवा कॅलथेन ५ मि.ली. १० लीटर पाण्यात मिसळून फवारणी करावी.